



โรงเรียนวิทยาศาสตร์จุฬารามราชวิทยาลัย ชลบุรี
ใบมอบตัวนักเรียน
ชั้นมัธยมศึกษาปีที่ 4 ปีการศึกษา 2563

ติด
รูปถ่าย
นักเรียน
1.5 นิ้ว

ข้อมูลของผู้ปกครองที่มามอบตัว

ข้าพเจ้า (นาย/นาง/นางสาว) เชื้อชาติ.....
สัญชาติ.....ศาสนา..... เกิดวันที่..... เดือน..... พ.ศ. อายุ.....ปี
วุฒิการศึกษา..... อาชีพ..... ตำแหน่ง.....
รายได้ต่อเดือน..... สถานที่ทำงาน.....
ปัจจุบันอยู่บ้านเลขที่..... หมู่ที่..... ถนน..... ตรอก/ซอย.....
ตำบล/แขวง..... อำเภอ/เขต..... จังหวัด.....
รหัสไปรษณีย์..... โทรศัพท์ที่บ้าน..... โทรศัพท์ที่ทำงาน.....
โทรศัพท์เคลื่อนที่..... e-mail address.....
เป็นผู้ปกครองที่ชอบด้วยกฎหมาย ขอมอบตัวนักเรียนชื่อ (ด.ช./ด.ญ./นาย/น.ส.).....
ซึ่งอยู่ในความปกครองของข้าพเจ้าต่อผู้อำนวยการโรงเรียนวิทยาศาสตร์จุฬารามราชวิทยาลัย ชลบุรี โดยนักเรียนได้รับการคัดเลือกเข้า
เรียนชั้นมัธยมศึกษาปีที่ 4 ปีการศึกษา 2563 เลขประจำตัวผู้เข้าสอบ (รอบสอง)..... ข้อมูลรายละเอียดเกี่ยวกับนักเรียน
มีดังนี้

ข้อมูลพื้นฐานของนักเรียน

นักเรียนชื่อ (ด.ช./ด.ญ./นาย/น.ส.)..... นามสกุล..... เชื้อชาติ..... สัญชาติ.....
ศาสนา..... เกิดวันที่..... เดือน..... พ.ศ. อายุ.....ปี ปัจจุบันอยู่บ้านเลขที่.....
หมู่ที่..... ถนน..... ตรอก/ซอย..... ตำบล/แขวง..... อำเภอ/เขต.....
จังหวัด..... รหัสไปรษณีย์..... โทรศัพท์ที่บ้าน.....
โทรศัพท์เคลื่อนที่..... e-mail address.....
หมายเลขประจำตัวประชาชน..... หมู่เลือด.....
ชื่อบิดา..... นามสกุล..... เชื้อชาติ..... สัญชาติ..... ศาสนา.....
เกิดวันที่..... เดือน..... พ.ศ. อายุ.....ปี วุฒิการศึกษา..... อาชีพ.....
ตำแหน่ง..... รายได้ต่อเดือน..... สถานที่ทำงาน.....
สถานที่ติดต่อได้ บ้านเลขที่..... หมู่ที่..... ถนน..... ตรอก/ซอย..... ตำบล/แขวง.....
อำเภอ/เขต..... จังหวัด..... รหัสไปรษณีย์.....
โทรศัพท์ที่บ้าน..... โทรศัพท์ที่ทำงาน..... โทรศัพท์เคลื่อนที่.....
e-mail address.....
ชื่อมารดา..... นามสกุล..... เชื้อชาติ..... สัญชาติ..... ศาสนา.....
เกิดวันที่..... เดือน..... พ.ศ. อายุ.....ปี วุฒิการศึกษา..... อาชีพ.....
ตำแหน่ง..... รายได้ต่อเดือน..... สถานที่ทำงาน.....
สถานที่ติดต่อได้ บ้านเลขที่..... หมู่ที่..... ถนน..... ตรอก/ซอย..... ตำบล/แขวง.....
อำเภอ/เขต..... จังหวัด..... รหัสไปรษณีย์.....
โทรศัพท์ที่บ้าน..... โทรศัพท์ที่ทำงาน..... โทรศัพท์เคลื่อนที่.....
e-mail address.....

สถานภาพการสมรสของบิดา มารดา สมรสและอยู่ร่วมกัน สมรส แต่ไม่ได้อยู่ร่วมกัน หย่าร้าง บิดาถึงแก่กรรม
 มารดาถึงแก่กรรม อื่นๆ

นักเรียนอาศัยอยู่กับ..... นักเรียนมีพี่น้องทั้งหมด (รวมตัวนักเรียนด้วย)..... คน
(โดยมี พี่ชาย.....คน / พี่สาว.....คน / น้องชาย.....คน / น้องสาว.....คน) นักเรียนเป็นบุตรคนที่.....
โรคประจำตัวของนักเรียน.....

ผู้ปกครองคนที่ 1 คือ (นาย/นาง/น.ส.)..... นามสกุล..... เกี่ยวข้องกับนักเรียนโดยเป็น.....
ผู้ปกครองคนที่ 2 คือ (นาย/นาง/น.ส.)..... นามสกุล..... เกี่ยวข้องกับนักเรียนโดยเป็น.....
ผู้ปกครองคนที่ 3 คือ (นาย/นาง/น.ส.)..... นามสกุล..... เกี่ยวข้องกับนักเรียนโดยเป็น.....

ข้อมูลด้านการศึกษาของนักเรียน

นักเรียนจบการศึกษาชั้นมัธยมศึกษาปีที่ 3 จากโรงเรียน.....จังหวัด.....
สังกัด สำนักงานเขตพื้นที่การศึกษา.....เขต..... สำนักงานการศึกษาเอกชน
 โรงเรียนสาธิตมหาวิทยาลัย..... อื่นๆ.....

ผลงานดีเด่น/รางวัลที่นักเรียนเคยรับ

ระดับมัธยมศึกษาตอนต้น.....
.....
.....
.....
.....
.....
.....
.....
.....
.....

ความสามารถพิเศษ (ดนตรี กีฬา ศิลปะ อื่นๆ โปรดระบุ).....
.....
.....
.....
.....
.....
.....
.....
.....
.....

ข้าพเจ้าขอมอบอำนาจในการปกครองนักเรียนที่อยู่ในปกครองของข้าพเจ้าให้แก่ผู้อำนวยการโรงเรียนวิทยาศาสตร์
จุฬารัตนาธิวิทยาลัย ชลบุรี ในด้านการเรียน การเข้าร่วมกิจกรรม และการเข้าเป็นนักเรียนประจำ หากนักเรียนในปกครองของ
ข้าพเจ้ากระทำการใดๆ ที่เป็นการไม่เหมาะสม หรือขัดต่อระเบียบของทางโรงเรียน ข้าพเจ้ายินดีให้ผู้ผู้อำนวยการโรงเรียน หรือ
ครูที่ได้รับมอบหมายดำเนินการตามระเบียบของโรงเรียนวิทยาศาสตร์จุฬารัตนาธิวิทยาลัย ชลบุรี

ลงชื่อ ผู้มอบตัว
(.....)
ผู้ปกครองนักเรียน
วันที่..... เดือน..... พ.ศ.

ปิดอากร
แสตมป์
1 บาท



ติดรูปถ่าย
ขนาด
1.5 นิ้ว

สัญญาเลขที่/2563

สัญญาให้และรับการสนับสนุนทุนการศึกษานักเรียนประจำ
โรงเรียนวิทยาศาสตร์จุฬาราชวิทยาลัย ชลบุรี
ระดับมัธยมศึกษาตอนปลาย ปีการศึกษา 2563

ทำที่ โรงเรียนวิทยาศาสตร์จุฬาราชวิทยาลัย ชลบุรี
วันที่ เดือน พ.ศ.

สัญญาฉบับนี้ทำขึ้นระหว่างโรงเรียนวิทยาศาสตร์จุฬาราชวิทยาลัย ชลบุรี โดย นายวิทยา อรุณแสงฉาน
ผู้อำนวยการโรงเรียนวิทยาศาสตร์จุฬาราชวิทยาลัย ชลบุรี ซึ่งต่อไปในสัญญานี้ เรียกว่า “ผู้ให้การสนับสนุนทุนการศึกษา”
ฝ่ายหนึ่งกับ นาย/น.ส./ด.ช./ด.ญ.เกิดเมื่อวันที่ เดือน พ.ศ.
อายุ ปี อยู่บ้านเลขที่ หมู่ที่ ตรอก/ซอย ถนน ตำบล/แขวง
..... อำเภอ/เขต จังหวัด รหัสไปรษณีย์.....
โทรศัพท์ บิดาชื่อ มารดาชื่อ
ผู้ปกครองชื่อ (กรณีบิดา มารดาเสียชีวิต หรือบิดา มารดาถูกศาลถอนอำนาจปกครอง).....
ซึ่งต่อไปในสัญญานี้เรียกว่า “ผู้รับการสนับสนุนทุนการศึกษา” อีกฝ่ายหนึ่ง ทั้งสองฝ่ายจึงได้ตกลงทำสัญญากันไว้ดังต่อไปนี้

ข้อ 1 ผู้ให้การสนับสนุนทุนการศึกษา ตกลงให้การสนับสนุนทุนการศึกษา แก่ผู้รับการสนับสนุนทุนการศึกษาเป็นเวลา
3 ปี เพื่อศึกษาในชั้นมัธยมศึกษาปีที่ 4 ปีที่ 5 และปีที่ 6 ตามลำดับ ณ โรงเรียนวิทยาศาสตร์จุฬาราชวิทยาลัย ชลบุรี
อำเภอบ้านบึง จังหวัดชลบุรี และผู้รับทุนการศึกษาดังกล่าว ตกลงรับการสนับสนุนการศึกษาดังกล่าว และยินยอมปฏิบัติตาม
เงื่อนไขข้อผูกพัน หรือข้อกำหนดต่างๆ ที่ระบุไว้ในเอกสารแนบท้ายสัญญาให้การสนับสนุนทุนการศึกษานี้ ซึ่งถือว่าเป็นส่วน
หนึ่งของสัญญานี้

ข้อ 2 ในระหว่างที่เป็นนักเรียนในโรงเรียนวิทยาศาสตร์จุฬาราชวิทยาลัย ชลบุรี ผู้รับการสนับสนุนทุนการศึกษาต้อง
ตั้งใจ มุ่งมั่น ทุ่มเท และเพียรพยายามศึกษาอย่างดีที่สุด เพื่อให้สำเร็จการศึกษาตามหลักสูตร ไม่หลีกเลียง ละเลย ทอดทิ้งหรือเลิก
การศึกษาก่อนเรียนสำเร็จการศึกษา เช่น ลาออก ย้ายสถานศึกษา หรือศึกษาในหน่วยงานการศึกษาอื่น ๆ เว้นแต่จะยุติหรือเลิก
การศึกษาโดยความเห็นชอบจากผู้ให้การสนับสนุนทุนการศึกษา

ลงชื่อ.....ผู้ให้การสนับสนุนทุนการศึกษา ลงชื่อ.....ผู้รับการสนับสนุนทุนการศึกษา
(นายวิทยา อรุณแสงฉาน) (.....) (นักเรียน)

ห้ามผู้รับการสนับสนุนทุนการศึกษา รับการสนับสนุนการศึกษาไปศึกษาฝึกอบรม ทักษะศึกษา หรือดูงาน ไม่ว่าในประเทศ หรือต่างประเทศจากหน่วยงานหรือบุคคลอื่นใด หากการสนับสนุนการศึกษาดังกล่าว มีสภาพเงื่อนไขหรือข้อผูกพันอันอาจเป็นอุปสรรคทำให้ผู้รับการสนับสนุนทุนการศึกษาไม่สามารถศึกษาและปฏิบัติตามสัญญาและ/หรือตามแผนการเรียนที่ผู้ให้การสนับสนุนทุนการศึกษากำหนด เว้นแต่จะได้รับอนุญาตจากผู้ให้การสนับสนุนทุนการศึกษา

ข้อ 3 ถ้าผู้รับการสนับสนุนทุนการศึกษาไม่ปฏิบัติตามเงื่อนไขในสัญญานี้ข้อใดข้อหนึ่ง หรือปฏิบัติตามเงื่อนไขแต่ละข้อ ในลักษณะที่ไม่ครบถ้วนสมบูรณ์หรือศึกษาไม่สำเร็จด้วยประการใดๆ และผู้ให้การสนับสนุนทุนการศึกษาเห็นว่าผู้รับการสนับสนุนทุนการศึกษาต้องรับผิดชอบ ผู้รับการสนับสนุนทุนการศึกษายินยอมชดใช้เงินการสนับสนุนการศึกษาคืนเป็นจำนวน 1.5 เท่า ของจำนวนเงินการสนับสนุนการศึกษาและหรือเงินอื่นใดที่รับจากผู้ให้การสนับสนุนการศึกษาในระหว่างศึกษาตามสัญญานี้ และผู้รับการสนับสนุนทุนการศึกษาหรือผู้ค้ำประกันต้องยอมรับสภาพหนี้ที่จะเกิดขึ้นในปัจจุบันและอนาคตอย่างไม่มีเงื่อนไขด้วย

ข้อ 4 เงินที่ชดใช้คืนตามสัญญาตามข้อ 3 ผู้รับการสนับสนุนทุนการศึกษาต้องชำระให้ครบถ้วนทันที นับแต่วันที่ได้รับแจ้งจากผู้ให้การสนับสนุนทุนการศึกษา หากผู้รับการสนับสนุนทุนการศึกษาไม่ชำระเงินดังกล่าวหรือชำระไม่ครบภายในกำหนดเวลาดังกล่าว ผู้รับการสนับสนุนทุนการศึกษายินยอมให้ **คึดดอกเบี้ยจจากเงินที่ค้างชำระในอัตรา ร้อยละ 15 ต่อปี** นับแต่วันที่ครบกำหนดชำระจนถึงวันที่ชำระหนี้เสร็จสิ้นครบถ้วนแล้ว

ข้อ 5 ผู้รับการสนับสนุนทุนการศึกษาอาจไม่ต้องรับผิดชอบชดใช้เงินการสนับสนุนการศึกษาคืนโดยได้รับความเห็นชอบเป็นหนังสือจากผู้ให้การสนับสนุนการศึกษา ในกรณีต่อไปนี้

(1) ผู้รับการสนับสนุนการศึกษายาย ทุพพลภาพ เป็นผู้ไร้ความสามารถ จิตฟั่นเฟือนไม่สมประกอบ

(2) ผู้ให้การสนับสนุนการศึกษาพิจารณาเห็นว่าผู้รับการสนับสนุนทุนการศึกษาไม่ปฏิบัติตามสัญญานี้ได้ด้วยเหตุสุดวิสัยหรือเจ็บป่วยร้ายแรงที่ได้รับการรับรองจากแพทย์

ข้อ 6 ในระหว่างที่เป็นนักเรียนซึ่งจะต้องมีการทำโครงการวิทยาศาสตร์ อันเป็นส่วนหนึ่งของหลักสูตรการเรียน โดยค่าใช้จ่ายของผู้ให้การสนับสนุนทุนการศึกษา ผู้รับการสนับสนุนทุนการศึกษานุญาตให้ผู้ให้การสนับสนุนทุนการศึกษานำโครงการวิทยาศาสตร์หรือผลงานของโครงการวิทยาศาสตร์ที่ผู้รับการสนับสนุนทุนการศึกษาจัดทำขึ้นไปใช้ประโยชน์อื่น ๆ รวมทั้งเผยแพร่หรือประชาสัมพันธ์ โดยผู้ให้การสนับสนุนทุนการศึกษาไม่ต้องขออนุญาตจากผู้รับการสนับสนุนทุนการศึกษ่อีก และผู้รับการสนับสนุนทุนการศึกษาไม่คิดค่าใช้จ่ายตอบแทนใด ๆ จากผู้ให้การสนับสนุนทุนการศึกษาทั้งสิ้น

ข้อ 7 เมื่อสำเร็จการศึกษาในระดับมัธยมศึกษาตอนปลาย และได้เข้าศึกษาต่อในระดับอุดมศึกษาแล้ว ผู้รับการสนับสนุนทุนการศึกษายินยอมให้ ผู้ให้ทุนการสนับสนุนทุนการศึกษาติดตามผลการศึกษาของผู้รับการสนับสนุนทุนการศึกษา โดยการขอทราบผลการศึกษาในแต่ละปีการศึกษาจากสถานศึกษาที่ผู้ได้รับการสนับสนุนทุนการศึกษา ศึกษาอยู่ ทั้งนี้เพื่อประโยชน์ของผู้ให้การสนับสนุนทุนการศึกษาที่จะนำไปพัฒนาและปรับปรุงการเรียนการสอนในระดับมัธยมศึกษาให้มีคุณภาพสูงขึ้น

ข้อ 8 ความประพฤติและพฤติกรรมของผู้รับทุนการสนับสนุนที่ไม่เหมาะสมต่อการเป็นนักเรียนอย่างร้ายแรง มีดังต่อไปนี้

(1) ไม่เชื่อฟังคำสั่ง มีพฤติกรรมก้าวร้าว หรือไม่เคารพต่อครูที่ได้รับมอบหมายให้ดูแลนักเรียน

(2) เล่นการพนันผิดกฎหมายทุกประเภท หรือมีอุปกรณ์เกี่ยวกับเล่นการพนันไว้ในครอบครอง โดยไม่มีเหตุอันควร และโดยไม่ได้รับอนุญาตจากให้ทุนการสนับสนุน หรือตัวแทนผู้ให้ทุนการสนับสนุน

ลงชื่อ.....ผู้ให้การสนับสนุนทุนการศึกษา ลงชื่อ.....ผู้รับการสนับสนุนทุนการศึกษา

(นายวิทยา อรุณแสงฉาน)

(.....) (นักเรียน)

(3) สูบบุหรี่ ดื่มสุรา เปียร์ หรือเครื่องดื่มที่มีสารแอลกอฮอล์เจือปน เสพยาเสพติดทุกชนิด มีไว้ครอบครอง ซึ่งยาเสพติดทุกชนิด

(4) ประพฤติตนส่อไปในทางชู้สาว หรือไม่เหมาะสมกับการเป็นนักเรียน

(5) ลักขโมย หรือมีพฤติกรรมเกี่ยวข้องกับการลักขโมย

(6) ทำลายทรัพย์สินของโรงเรียน ของส่วนรวม หรือของบุคคลอื่น

(7) ทะเลาะวิวาท ทำร้ายร่างกายบุคคลอื่น หรือมีพฤติกรรมไม่เหมาะสม ส่อไปในทางก้าวร้าว คุกคามสิทธิ เสรีภาพของบุคคลอื่นถือเป็นความผิดที่ร้ายแรง ที่ผู้ให้การสนับสนุนทุนการศึกษามีสิทธิจะตัดสิทธิการรับ การสนับสนุนทุนการศึกษาได้ทันที โดยผู้ให้การสนับสนุนทุนการศึกษาไม่จำเป็นต้องบอกกล่าวล่วงหน้า

ข้อ 8 เพื่อเป็นหลักประกันในการปฏิบัติตามสัญญา ผู้รับการสนับสนุนทุนการศึกษาได้ให้ นาย/นาง/นางสาว

..... เป็นผู้ค้ำประกัน ความรับผิดชอบของผู้รับการสนับสนุนทุนการศึกษา ตามสัญญานี้และในกรณีผู้ให้การสนับสนุนทุนการศึกษาสมควรให้ผู้รับการสนับสนุนทุนการศึกษาเปลี่ยนผู้ค้ำประกัน ผู้รับการสนับสนุนทุนการศึกษายินยอมเปลี่ยนผู้ค้ำประกันให้ใหม่ภายใน 30 วัน นับแต่วันที่ได้รับแจ้งเป็นหนังสือจากผู้ให้การสนับสนุน ทุนการศึกษา

สัญญานี้ทำขึ้นสองฉบับมีข้อความเป็นอย่างเดียวกัน คู่สัญญาได้อ่านและเข้าใจข้อความในสัญญานี้โดยตลอดแล้วจึงได้ ลงลายมือชื่อไว้เป็นสำคัญต่อหน้าพยานและเก็บไว้ฝ่ายละฉบับ

ลงชื่อ ผู้ให้การสนับสนุนทุนการศึกษา

(นายวิทยา อรุณแสงฉาน)

ผู้อำนวยการโรงเรียนวิทยาศาสตร์จุฬารณราชวิทยาลัย ชลบุรี

ลงชื่อ ผู้รับการสนับสนุนทุนการศึกษา (นักเรียน)

(.....)

ลงชื่อ ผู้ปกครอง/ผู้แทนโดยชอบธรรม

(.....)

ลงชื่อ พยาน

(.....)

ลงชื่อ พยาน

(.....)



เอกสารแนบท้ายสัญญาตามสัญญาเลขที่/ 2563
สัญญาการให้และรับการสนับสนุนทุนการศึกษา นักเรียนทุนวิทยาศาสตร์
แบบนักเรียนประจำ โรงเรียนวิทยาศาสตร์จุฬารณราชวิทยาลัย ชลบุรี
สำหรับนักเรียนชั้นมัธยมศึกษาตอนปลาย ประจำปีการศึกษา 2563

เอกสารแนบท้ายสัญญาเลขที่/.....

1. เงื่อนไขและข้อผูกพัน

นักเรียนที่ได้รับการคัดเลือกเข้าเรียน ณ โรงเรียนวิทยาศาสตร์จุฬารณราชวิทยาลัย ชลบุรี ควรตระหนักถึงคุณค่าและความสำคัญของตนเองที่มีต่อประเทศชาติ จึงควรมีความขยันหมั่นเพียรในการศึกษาและมุ่งมั่นที่จะศึกษาในแขนงวิชาที่ประเทศชาติต้องการไปจนสำเร็จการศึกษา การขาดความมุ่งมั่นตั้งใจศึกษา หรือไม่ปฏิบัติตามระเบียบข้อบังคับของโรงเรียนจนทำให้ผลการเรียนไม่เป็นไปตามอุดมการณ์และเป้าหมายในการพัฒนานักเรียนย่อมทำให้เกิดผลเสียอย่างมากทั้งต่อนักเรียนเอง โรงเรียน และสังคมประเทศชาติโดยรวม ดังนั้น ก่อนมอบตัวเข้าเรียน นักเรียนควรได้ศึกษาวิสัยทัศน์ อุดมการณ์ และเป้าหมายในการพัฒนานักเรียนตลอดจนหลักสูตรและระเบียบว่าด้วยความประพฤติและการปฏิบัติตัวทั่วไปของนักเรียน และควรปรึกษาบิดา มารดา ผู้ปกครอง ครู และผู้ใกล้ชิดคนอื่น ๆ ประกอบการตัดสินใจด้วย

1.1 นักเรียนที่ได้รับคัดเลือกเข้าโรงเรียนวิทยาศาสตร์จุฬารณราชวิทยาลัย ชลบุรี จะต้องทำสัญญากับโรงเรียนเพื่อรับการสนับสนุนการศึกษา และยินยอมปฏิบัติตามเงื่อนไขและข้อผูกพันที่โรงเรียนกำหนดไว้ ในการนี้ บิดา มารดาหรือผู้ปกครองที่ขอด้วยกฎหมาย สามารถเป็นผู้ค้ำประกันการทำสัญญาดังกล่าวได้โดยไม่ต้องแสดงหลักทรัพย์ หากเป็นบุคคลอื่นจำเป็นต้องแสดงหลักทรัพย์/กรณีเป็นข้าราชการ ระดับ 5 ขึ้นไปหรือเทียบเท่า

1.2 เงื่อนไขและข้อผูกพันในการเป็นนักเรียนในโรงเรียนวิทยาศาสตร์จุฬารณราชวิทยาลัย ชลบุรี

ผู้ได้รับคัดเลือกเข้าเรียนในโรงเรียนจะต้องมีผลการเรียนและมีคุณสมบัติ ดังต่อไปนี้ จึงจะสามารถคงสภาพเป็นนักเรียนโรงเรียนวิทยาศาสตร์จุฬารณราชวิทยาลัย ชลบุรี และเลื่อนชั้นเรียนในชั้นเรียนที่สูงขึ้นถัดไปได้ โดยต้องมีคุณลักษณะและคุณสมบัติ ดังนี้

(1) มีความขยันหมั่นเพียร ทุ่มเท มุ่งมั่นในการเรียน แสวงหาความรู้อย่างต่อเนื่อง มีความอดทน เสียสละ มีความรับผิดชอบต่อตนเอง มีกิริยามารยาทเรียบร้อย มีความประพฤติดีเยี่ยมตามระเบียบของโรงเรียนวิทยาศาสตร์จุฬารณราชวิทยาลัย ชลบุรี กำหนด ไม่ข้องเกี่ยวกับสารเสพติดทุกชนิด ไม่กระทำการผิดกฎหมายหรือระเบียบของโรงเรียนอย่างร้ายแรง หรือกระทำการอันเป็นเหตุแห่งความเสื่อมเสียเกียรติภูมิของการเป็นนักเรียนทุนรัฐบาล หรือไม่มีพฤติกรรมที่ไม่พึงประสงค์อื่น ๆ

(2) **มีผลการเรียนดี** กล่าวคือ ต้องได้ระดับคะแนนแต่ละรายวิชา ไม่ต่ำกว่า 3.00

ในแต่ละภาคเรียน และรายวิชาคณิตศาสตร์ต้องได้รับผลการเรียนไม่ต่ำกว่า 3.00 และวิชาวิทยาศาสตร์
ทุกรายวิชาต้องได้รับผลการเรียนไม่ต่ำกว่า 3.00 ในแต่ละภาคเรียน หากมีผลการเรียนต่ำกว่าเกณฑ์ที่กำหนด
ผู้รับทุนการศึกษาต้องลงทะเบียนเรียนซ้ำ ในรายวิชานั้น ๆ จนกว่าจะมีผลการเรียนเป็นไปตามเกณฑ์ที่กำหนด
และผู้รับทุนการศึกษาต้องจ่ายค่าใช้จ่ายทั้งหมดที่เกิดจากการดำเนินการนั้น ๆ

(3) เข้าร่วมกิจกรรมพัฒนาบุคลิกภาพในการเป็นนักเรียนวิทยาศาสตร์ นักประดิษฐ์ คิดค้น
นักวิจัย ทั้งในด้านกายภาพ จินตภาพ องค์กรความรู้อื่น ๆ อย่างต่อเนื่อง เช่น เข้าร่วมฟังการบรรยาย
การแข่งขันทักษะต่าง ๆ การนำเสนอโครงการ การคิดค้นสิ่งประดิษฐ์ การทัศนศึกษา เรียนรู้จากสภาพจริง
ร่วมกิจกรรมที่โรงเรียนกำหนด เป็นต้น

2. การฟื้นฟูสภาพการเป็นนักเรียน

เงื่อนไขในการฟื้นฟูสภาพการเป็นนักเรียน มีดังนี้

(1) นักเรียนที่ได้รับคัดเลือกเข้าเรียนในโรงเรียนและ/หรือกำลังศึกษาอยู่จะต้องไม่ไปสมัครสอบ
คัดเลือกเข้าศึกษาในสถาบันอื่นใดทั้งในประเทศและต่างประเทศ โดยไม่ได้รับความเห็นชอบจากโรงเรียน
แล้วแต่กรณี มิฉะนั้นจะถูกถอนสิทธิ์ หรือให้ฟื้นฟูสภาพจากการเป็นนักเรียน เว้นแต่จะได้ขอลาออกจาก
โรงเรียนเป็นลายลักษณ์อักษรและได้รับอนุมัติจากโรงเรียน

(2) นักเรียนที่ไม่ปฏิบัติตามเงื่อนไขและ/หรือมีคุณสมบัติไม่ครบตามที่ระบุไว้ใน ข้อ 1.2 จะต้องฟื้นฟู
สภาพจากการเป็นนักเรียนหรือถูกปรับลดหรืองดการให้การสนับสนุนทุนการศึกษาในรอบเวลาหน้าหรือ
ตลอดไป ทั้งนี้ตามคำสั่งของโรงเรียน

นักเรียนที่ฟื้นฟูสภาพตามคำสั่งของโรงเรียน จะต้องชดใช้เงินสนับสนุนทุนการศึกษา เว้นแต่ได้รับ
การยกเว้นการชดใช้เงินสนับสนุนทุนการศึกษาโดยได้รับแจ้งเป็นลายลักษณ์อักษรจากโรงเรียน

(3) นักเรียนที่มีพฤติกรรมหรือความประพฤติที่เป็นความผิดร้ายแรงได้แก่

- (1) ไม่เชื่อฟังคำสั่ง มีพฤติกรรมก้าวร้าว หรือไม่เคารพต่อครูที่ได้รับมอบหมายให้ดูแล
นักเรียน
- (2) เล่นการพนันผิดกฎหมายทุกประเภท หรือมีอุปกรณ์เกี่ยวกับการพนันไว้ใน
ครอบครองโดยไม่มีเหตุอันควรและโดยไม่ได้รับอนุญาตจากให้ทุนการสนับสนุน หรือ
ตัวแทนผู้ให้ทุนการสนับสนุน
- (3) สูบบุหรี่ ดื่มสุรา เปียร์ หรือเครื่องดื่มที่มีสารแอลกอฮอล์เจือปน เสพยาเสพติดทุกชนิด
มีไว้ในครอบครองซึ่งยาเสพติดทุกชนิด
- (4) ประพฤติตนส่อไปในทางชู้สาว หรือไม่เหมาะสมกับการเป็นนักเรียน
- (5) ลักขโมย หรือมีพฤติกรรมเกี่ยวข้องกับการลักขโมย
- (6) ทำลายทรัพย์สินของโรงเรียน ของส่วนรวม หรือของบุคคลอื่น

(7) ทะเลาะวิวาท ทำร้ายร่างกายบุคคลอื่น หรือมีพฤติกรรมไม่เหมาะสม ส่อไปในทางก้าวร้าว คุณค่าคุณลักษณะดีของบุคคลอื่นจะต้องพ้นสภาพการเป็นนักเรียนโรงเรียนวิทยาศาสตร์จุฬาราชวิทยาลัย ชลบุรี และจะต้องชดใช้เงิน สนับสนุนทุนการศึกษาที่รับไป ตามสัญญาข้อ 3 และข้อ 4

(4) นักเรียนที่มีเหตุผลจำเป็นประสงค์จะขอลาออกจากโรงเรียนจะต้องได้รับความเห็นชอบจากโรงเรียน ก่อนจึงจะได้รับยกเว้นไม่ต้องชดใช้เงินสนับสนุนทุนการศึกษา

(5) อัตราค่าปรับตามสัญญา

ระดับชั้นมัธยมศึกษาปีที่ 4 จำนวน $84,000 \times 1.5$

ระดับชั้นมัธยมศึกษาปีที่ 5 จำนวน $84,000 \times 2 \times 1.5$

ระดับชั้นมัธยมศึกษาปีที่ 6 จำนวน $84,000 \times 3 \times 1.5$

3. การงดการสนับสนุนทุนการศึกษา(บางส่วน)

หากนักเรียนที่รับทุนการศึกษา การขาดความมุ่งมั่นตั้งใจศึกษา หรือไม่ปฏิบัติตามระเบียบข้อบังคับของโรงเรียน จนทำให้ผลการเรียนไม่เป็นไปตามอุดมการณ์และเป้าหมายในการพัฒนานักเรียนย่อมทำให้เกิดผลเสียอย่างมากทั้งต่อนักเรียนเอง โรงเรียนและสังคมประเทศชาติ หรือมีพฤติกรรมที่ไม่พึงประสงค์ ผู้ให้ทุนการศึกษา สามารถงดการสนับสนุน การให้ทุนการศึกษา ในส่วนค่าใช้จ่ายความเป็นอยู่สำหรับนักเรียนประจำได้ หรือดำเนินการอื่นใด ๆ ตามความเหมาะสม

ลงชื่อ ผู้ให้การสนับสนุนทุนการศึกษา

(นายวิทยา อรุณแสงฉาน)

ผู้อำนวยการโรงเรียนวิทยาศาสตร์จุฬาราชวิทยาลัย ชลบุรี

ลงชื่อ ผู้รับการสนับสนุนทุนการศึกษา

(.....) (นักเรียน)

ลงชื่อ พยาน

(.....)

ลงชื่อ พยาน

(.....)



สัญญาค้ำประกัน

ทำที่ โรงเรียนวิทยาศาสตร์จุฬารัตนราชวิทยาลัย ชลบุรี

วันที่ เดือน พ.ศ.....

ข้าพเจ้า นาย/นาง/นางสาว อายุ ปี

เลขประจำตัวประชาชน อาชีพ

ตำแหน่ง สถานที่ทำงาน

อยู่บ้านเลขที่..... หมู่บ้าน..... ตรอก/ซอย.....

ถนน..... ตำบล/แขวง

อำเภอ/เขต..... จังหวัด..... รหัสไปรษณีย์

โทรศัพท์ มือถือ..... เกี่ยวข้องเป็น.....

ของ นาย/น.ส./ด.ช./ด.ญ..... ขอทำหนังสือค้ำประกัน

ให้ไว้แก่ โรงเรียนวิทยาศาสตร์จุฬารัตนราชวิทยาลัย ชลบุรี ดังมีข้อความต่อไปนี้

ข้อ 1 ตามที่ นาย/น.ส./ด.ช./ด.ญ.....ผู้รับการสนับสนุนการศึกษา ได้ทำสัญญารับการสนับสนุนทุนการศึกษา ทุนนักเรียนวิทยาศาสตร์ แบบนักเรียนประจำ จากโรงเรียนวิทยาศาสตร์ จุฬารัตนราชวิทยาลัย ชลบุรี ประจำปีการศึกษา 2563 ตามสัญญาเลขที่...../.....ลงวันที่..... เดือน พ.ศ..... ข้าพเจ้าได้ทราบ และเข้าใจข้อความในสัญญาเป็นอย่างดีแล้ว ข้าพเจ้ายอม ผูกพันตนเป็นผู้ค้ำประกัน นาย/น.ส./ด.ช./ด.ญ.....ต่อโรงเรียนวิทยาศาสตร์ จุฬารัตนราชวิทยาลัย ชลบุรี ถ้านาย/น.ส./ด.ช./ด.ญ.....ผิดสัญญา ไม่ว่าจะข้อหนึ่งข้อใดก็ตามและจะต้องชดใช้เงินให้โรงเรียนวิทยาศาสตร์จุฬารัตนราชวิทยาลัย ชลบุรี ข้าพเจ้ายินยอมชดใช้ เงินให้แก่โรงเรียนวิทยาศาสตร์จุฬารัตนราชวิทยาลัย ชลบุรี แทนนาย/น.ส./ด.ช./ด.ญ..... ตามข้อผูกพันที่ระบุไว้ในสัญญาดังกล่าวทุกประการจนครบถ้วน โดยโรงเรียนวิทยาศาสตร์ จุฬารัตนราชวิทยาลัย ชลบุรี มีต้องเรียกร้อง ให้ นาย/น.ส./ด.ช./ด.ญ..... ชำระหนี้ก่อนและข้าพเจ้ายินยอมรับผิดชอบตามสัญญานี้ตลอดไปจนกว่านาย/น.ส./ด.ช./ด.ญ..... ได้ปฏิบัติตามเงื่อนไขตามเอกสารแนบท้ายสัญญาให้การสนับสนุนการศึกษาดังกล่าวถูกต้อง ครบถ้วนแล้ว หรือจนกว่าจะได้มีการใช้เงิน ตามสัญญาดังกล่าวเสร็จสิ้นครบถ้วนแล้ว

ข้อ 2 หากโรงเรียนวิทยาศาสตร์จุฬารัตนราชวิทยาลัย ชลบุรี ได้ยินยอมให้มีการผิดหรือผ่อนเวลาหรือ ผ่อนผันการปฏิบัติตามเงื่อนไขในการชำระหนี้ตามสัญญาดังกล่าวให้แก่ นาย/น.ส./ด.ช./ด.ญ..... ไม่ว่าจะกรณีใด ๆ โดยจะแจ้งหรือมิได้แจ้งให้ข้าพเจ้าทราบก็ตาม ให้ถือว่าข้าพเจ้าได้ให้ความยินยอมด้วยทุกครั้ง และข้าพเจ้าจะไม่เพิกถอนการค้ำประกันตามสัญญานี้ในระหว่างเวลาที่ นาย/น.ส./ด.ช./ด.ญ..... ต้องรับผิดชอบอยู่ตามเงื่อนไข ในสัญญาดังกล่าว

สัญญาฉบับนี้ ข้าพเจ้าได้อ่านและเข้าใจข้อความโดยตลอดแล้ว จึงลงลายมือชื่อไว้เป็นสำคัญต่อหน้า
พยาน

ลงชื่อ ผู้ค้าประกัน/ผู้ปกครอง
(.....)

ลงชื่อ พยาน
(.....)

ลงชื่อ พยาน
(.....)

ข้าพเจ้า นาย/นาง/นางสาว คู่สมรสของ
นาย/นาง/นางสาว ได้ทราบข้อความในสัญญาฉบับนี้แล้ว
ยินยอมให้ นาย/นาง/นางสาว ทำสัญญาฉบับนี้ได้

ลงชื่อ ผู้ให้ความยินยอม
(.....)

ลงชื่อ พยาน
(.....)

ลงชื่อ พยาน
(.....)

ข้าพเจ้าขอรับรองว่าไม่มีคู่สมรส (เป็นโสด/คู่สมรสตาย/หย่า) ในขณะที่ทำสัญญานี้

ลงชื่อ ผู้ค้าประกัน/ผู้ปกครอง
(.....)

ลงชื่อ พยาน
(.....)

ลงชื่อ พยาน
(.....)



หนังสือมอบอำนาจให้ผู้ปกครองคนที่ 2 และผู้ปกครองคนที่ 3

เขียนที่ โรงเรียนวิทยาศาสตร์จุฬาราชวิทยาลัย ชลบุรี
วันที่ เดือน พ.ศ.

ข้าพเจ้า (นาย/นาง/นางสาว) อายุ.....ปี
อาชีพ..... ปัจจุบันอยู่บ้านเลขที่..... หมู่ที่..... ตรอก/ซอย.....
แขวง/ตำบล..... เขต/อำเภอ..... จังหวัด..... รหัสไปรษณีย์.....
 บิดา มารดา ผู้ปกครองโดยชอบด้วยกฎหมายของ (ด.ช./ด.ญ./นาย/น.ส.).....
โทรศัพท์บ้าน โทรศัพท์ที่ทำงาน..... โทรศัพท์เคลื่อนที่.....

ขอมอบอำนาจในการปกครองนักเรียนให้แก่ผู้ปกครอง ดังนี้

1. ผู้ปกครองคนที่ 2 ได้แก่ (นาย/นาง/นางสาว)..... อายุ.....ปี
อาชีพ..... ปัจจุบันอยู่บ้านเลขที่..... หมู่ที่..... ตรอก/ซอย.....
แขวง/ตำบล..... เขต/อำเภอ..... จังหวัด..... รหัสไปรษณีย์.....
โทรศัพท์บ้าน โทรศัพท์ที่ทำงาน..... โทรศัพท์เคลื่อนที่.....
โดยเกี่ยวข้องเป็น.....ของนักเรียน ซึ่งยินยอมเป็นผู้ปกครองคนที่ 2 ของ
(ด.ช./ด.ญ./นาย/น.ส.)..... โดยลงลายมือชื่อไว้ท้ายหนังสือนี้

2. ผู้ปกครองคนที่ 3 ได้แก่ (นาย/นาง/นางสาว)..... อายุ.....ปี
อาชีพ..... ปัจจุบันอยู่บ้านเลขที่..... หมู่ที่..... ตรอก/ซอย.....
แขวง/ตำบล..... เขต/อำเภอ..... จังหวัด..... รหัสไปรษณีย์.....
โทรศัพท์บ้าน โทรศัพท์ที่ทำงาน..... โทรศัพท์เคลื่อนที่.....
โดยเกี่ยวข้องเป็น.....ของนักเรียน ซึ่งยินยอมเป็นผู้ปกครองคนที่ 3 ของ
(ด.ช./ด.ญ./นาย/น.ส.)..... โดยลงลายมือชื่อไว้ท้ายหนังสือนี้

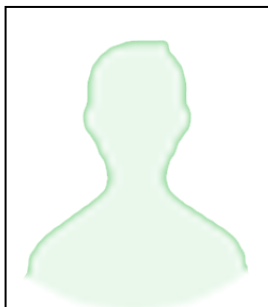

ผู้ปกครองคนที่ 1

ลงชื่อ
(.....)

ผู้มอบอำนาจ

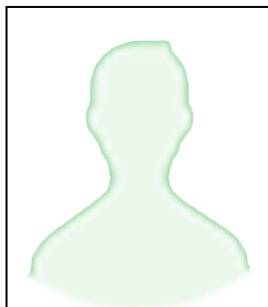

ผู้ปกครองคนที่ 2

ลงชื่อ
(.....)

ผู้รับมอบอำนาจ

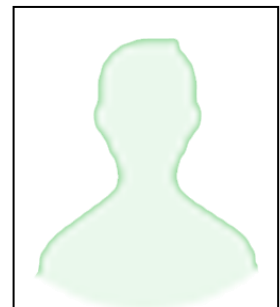

ผู้ปกครองคนที่ 3

ลงชื่อ
(.....)

ผู้รับมอบอำนาจ